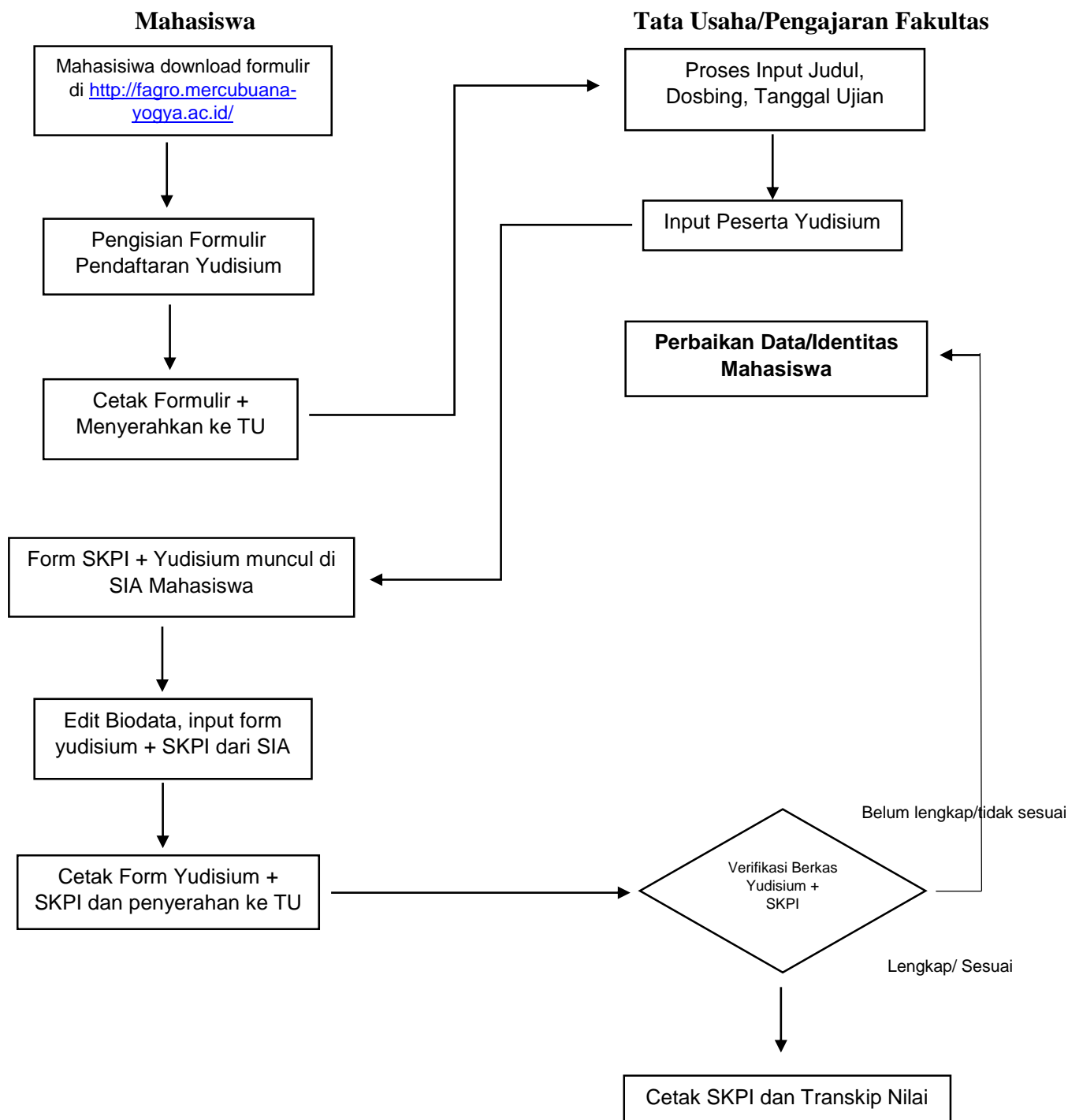

Diagram Alir / Flowchart Yudisium Fakultas Agroindustri



Catatan:

- Hal yang dapat dilakukan setelah menyerahkan formulir pendaftaran yudisium yang di download dari <http://fagro.mercubuana-yogya.ac.id/> :
 1. Mahasiswa mengirimkan pesan ke No HP Fakultas (082144620362) dengan format Mhs-Prodi>Nama Lengkap
Contoh: Mhs – Agro – Andre Prasetyo
 2. Mengisi formulir pendaftaran online di <http://bit.ly/formpendaftaranyudisium> untuk data fakultas.
- Setelah proses yudisium selesai mahasiswa dapat mengajukan surat keterangan lulus dengan mengisi formulir di <http://bit.ly/SKLFakAgroindustri>

A. Form SKPI di SIA Mahasiswa

1. Mahasiswa memastikan identitas/biodata sudah benar (Nama, NIM, Fakultas, Program Studi, Dosen PA, Kelas, Kampus, Jenis Kelamin, Semester, Jumlah SKS, Status)
2. Menyiapkan sertifikat-sertifikat yang akan di input di SIA meliputi tahun sertifikat dikeluarkan, Judul Bahasa Indonesia dan Judul Bahasa Inggris.
3. Penulis Nama Sertifikat :
 - a. Prestasi dan Penghargaan
Prestasi, Ajang Kejuaraan, Penyelenggara, Tahun
Contoh:
Juara I, Futsal antar HMPS Peternakan se-Jawa Tengah, Fakultas Agroindustri Universitas Mercu Buana, 2018
 - b. Kepemimpinan dalam organisasi
Jabatan, Nama Kegiatan, Penyelenggara, Tempat, Tahun
Contoh:
Ketua Panitia, Seminas Nasional Teknologi Pangan dan Hasil Pertanian, Prodi Teknolgi Hasil Pertanian, Universitas Mercubuna Yogyakarta, 2018
 - c. Pelatihan yang intens minimal waktu pelatihan 8 jam oleh asosiasi/organisasi
Peserta/Pemateri, Nama Kegiatan, Penyelenggara, Tempat, Tahun
Contoh:
Peserta, Pelatihan Nutrisionis, LIPI, 2018
 - d. Sertifikat Keahlian di bidang keilmuannya dan Toefl
Nama kegiatan, Penyelenggara, Tahun
Contoh:
English Profeciency Test, Pusat Pelatihan Bahasa Universitas Mercu Buana Yogyakarta, November 2019
 - e. Kerja Praktik atau Magang
Peserta/Pemateri, Nama Kegiatan, Penyelenggara, Tempat, Tahun
Contoh:
Peserta, Magang di Balai Penelitian Tanaman Rempah dan Obat Bogor, Universitas Mercu Buana Yogyakarta, 2018
 - f. Seminar/Lokakarya
Peserta/Pemateri, Nama Kegiatan, Penyelenggara, Tempat, Tahun
Contoh:
Peserta, Seminar Nasional Agro in Art 2019, Prodi Agroteknologi Universitas Mercu Buana Yogyakarta, 2018
4. Penulisan nama sertifikat juga harus ditulis dengan bahasa Inggris. Tata Bahasa atau Grammer dapat dikonsultasikan dengan orang yang paham Bahasa Inggris.
5. Sertifikat yang diakui yaitu sertifikat yang bersangkutan sebagai mahasiswa UMB Yogyakarta, sedangkan mahasiswa transfer boleh menggunakan sertifikat pada saat sebelum masuk menjadi mahasiswa UMB Yogyakarta (misalnya saat menempuh kuliah D3).
6. Fakultas akan melakukan verifikasi kebenaran data yang diisi dengan dokumen sertifikat sehingga mahasiswa diminta mengumpulkan **fotocopi sertifikat** pada saat **menyerahkan formulir pendaftaran yudisium + SKPI (hasil cetak dari SIA Mahasiswa)**. Apabila sertifikat tidak sesuai dengan ketentuan maka Fakultas berhak untuk tidak menyetujui sertifikat tersebut menjadi salah satu dokumen SKPI.

7. Mahasiswa diminta mengumpulkan surat pernyataan kebenaran dan keabsahan data bermateri 6000 dan ditanda tangani oleh mahasiswa yang bersangkutan. Pastikan bahwa data yang diisi sudah benar, apabila ada kesalahan maka mahasiswa tidak dapat menuntut perubahan data.
8. Tampilan SKPI Mahasiswa (dapat dilihat di gambar 1.) :

Home Detail Mahasiswa Perkuliahan (Mhs) ▾
Logout

Pengalaman Mahasiswa

Bantuan

Cari
+ Tambah
Reset
Cetak

Aksi Cepat

- [Detail Mahasiswa](#)
- [Edit Biodata](#)
- [Lihat KRS](#)
- [Status Semester](#)
- [Lihat KHS](#)
- [Jadwal Kuliah](#)
- [Jadwal UTS](#)
- [Jadwal UAS](#)
- [Tagihan](#)
- [Transfer Nilai](#)
- [Konsultasi](#)
- [Pengajuan TA](#)
- [Form SKPI Mahasiswa](#)

Mahasiswa : 15021001 - KUSWORO	Kelas / Kampus : SPP Tetap/ Kampus Pusat
Fak. / Jur. : Agroindustri / S1 Peternakan	Jenis Kelamin : Laki-laki
Dosen PA : 0024126301 - drh. Anastasia Mamilisti Susiati, M.P.	Smt / SKS / Status : 9 / 149 / Lulus

No	Tahun	Judul	Judul English	Status	Aksi
1	2016	Prestasi dan Penghargaan Juara I, Debat Bahasa Inggris, Program Studi Peternakan Universitas Mercu Buana Yogyakarta	1st Place in English Debate, Animal Husbandry Study Program, Mercu Buana University, Yogyakarta	Diajukan	

Gambar 1. Tampilan SKPI Mahasiswa

B. Form Yudisium dan Biodata Wisuda

1. Mahasiswa upload foto resmi (seperti foto ijazah) dengan background warna biru.

Cara upload foto :

Edit Biodata – Upload Foto – Pilih Foto – Simpan (lihat gambar 2.)

Home Detail Mahasiswa Perkuliahan (Mhs) ▾
RUDIANTO | Logout

Biodata Mahasiswa

Bantuan

Simpan
Batal

Aksi Cepat

- [Detail Mahasiswa](#)
- [Edit Biodata](#)
- [Status Semester](#)
- [Lihat KHS](#)
- [Jadwal Kuliah](#)
- [Jadwal UTS](#)
- [Jadwal UAS](#)
- [Tagihan](#)
- [Transfer Nilai](#)
- [Konsultasi](#)
- [Pengajuan TA](#)
- [Form SKPI Mahasiswa](#)
- [Form Yudisium](#)

Klik Edit Biodata

NIM	15011010	
Nama	RUDIANTO	
Agama	ISLAM ▾	
Alamat	Jalan *	Desa Karang Sari
	Kelurahan *	Desa Karang sari
	Kecamatan *	Kusan Hulu
Propinsi *	KALIMANTAN SELATAN ▾	
Kota *	KAB. TANAH BUMBU ▾	
Kode Pos	72273	
Telp	Telp 1 *	082136185087
	Telp 2	082136185087

Upload Foto
Hapus Foto

Gambar 2. Upload Foto

2. Memastikan isian identitas diri yang ada di form sudah benar.

Bagian Pengajaran Fakultas Agroindustri
Universitas Mercu Buana Yogyakarta

(Nama Mahasiswa, NIM, NIK, Jenis Kelamin, Tempat Tanggal Lahir, Agama, Alamat, No. Telp/HP, Email, Nama Ortu/Wali, Pekerjaan Ortu/Wali, Alamat Ortu/Wali, Dosen PA, Pembimbing Utama dan Pembimbing Pendamping Skripsi).

3. Tanggal Masuk Kuliah, Tanggal Lulus Skripsi, Tanggal Yudisium harus diperhatikan dengan benar karena berpengaruh dengan transkrip nilai dan lama studi.
4. Memastikan Judul Skripsi (Bahasa Indonesia dan Inggris) sudah benar, apabila masih salah dapat dikonsultasikan ke Tata Usaha/Pengajaran Fakultas.
5. Tampilan Form Yudisium dan Biodata Wisuda:

The screenshot shows a web interface for a student's biodata and exam form. The header includes navigation links like 'Home', 'Detail Mahasiswa', and 'Perkuliahan (Mhs)'. The main content area is titled 'Biodata Mahasiswa' and contains a sidebar with 'Aksi Cepat' (Quick Actions) and a main form area. The form displays student information such as name (RUDIANTO), NIM (15011010), and contact details. It also includes fields for parents/guardians' names and occupations.

Mahasiswa :	15011010 - RUDIANTO	Kelas / Kampus :	SPP Tetap/ Kampus Pusat
Fak. / Jur. :	Agroindustri / S1 Agroteknologi	Jenis Kelamin :	Laki-laki
Dosen PA :	0516036401 - Dr. Ir. Bambang Nugroho, M.P.	Smt / SKS / Status :	9 / 147 / Lulus

Nama	RUDIANTO
No. Mahasiswa	15011010
NIK/Nomor KTP	6310060209960001
Jenis Kelamin	Laki-laki
Tempat, Tanggal Lahir	Karang Sari, 02 September 1995
Agama	ISLAM
Alamat	Desa Karang Sari
No.Telp/Email	082153581905, Rudianto95.r9@gmail.com
Nama Orang Tua/Wali	TUKIMAN
Pekerjaan Orang Tua/Wali	Lainnya

Gambar 3. Tampilan Form Yudisium dan Biodata Wisuda

6. Tampilan Buku Wisuda



Nama	: YUSUF SUMOMULYO
Tempat & Tgl. Lahir	: Mataram, 24 Juli 1989
Telp./Fax./HP/E-mail	: 087881042393/ ygtg182@yahoo.com
NIM	: 13081295
Nama Orang Tua/ Wali	: IR.H.R.SUMAEDI M.SI
Alamat Tetap	: KOMPLEK KEHUTANAN NO.2, JL. SWASEMBADA XI KR, PULE, SEKARBELA, MATARAM, NTB
Judul Skripsi	: HUBUNGAN ANTARA SENSATION SEEKING DENGAN KECANDUAN GAME ONLINE PADA MAHASISWA
Pembimbing Skripsi	: Kondang Budiyani MA., Psikolog
Pembimbing Akademik	: Sowanya Ardi Prahara S.Psi., MA

Gambar 4. Tampilan Buku Wisuda